BERICHT

28. Juni 2024

Wir haben mehr als nur einen guten Freund verloren

Am Mittwoch den 26. Juni erreichte uns die traurige Nachricht, dass unser Teammitglied Patrick Angst bei einem Motorradunfall ums Leben gekommen ist.

Worte können nicht beschreiben wie geschockt, fassungslos und traurig wir sind. Plötzlich und völlig unerwartet wurde er aus unserem Leben gerissen.

Als Spieler, Scorer und Co-Coach warst er allgegenwärtig in unserem Verein. Auch beim Wiederaufbau unseres Vereinsheims hat er tatkräftig mitgeholfen. Wir danken ihm für seine Kraft und Zeit die er bereits in deinen jungen Jahren für uns investiert hat.
Seine witzige und humorvolle Art werden wir schmerzlich vermissen, jedoch nie vergessen. Er war und bleibt immer Teil unserer Baseball-Familie und unseres Herzens. Wir haben mehr als einen guten Freund verloren.

Ruhe in Frieden Patrick.

Die Beerdigung findet am Freitag, 05.07.2024 um 14 Uhr in der St. Gallus Kirche in Villingendorf statt. Seine Familie hat darum gebeten von Trauerkleidung und Beileidsbekundungen am Grab abzusehen.

Wir Cavemen würden uns ab 13 Uhr auf dem Rathausplatz/Bushaltestelle treffen und gegen 13.30 Uhr gemeinsam in die Kirche gehen.
Es wäre schön, wenn wir als Dresscode alle im Cavemen-Trikot, Cavemen-Shirt, Cavemen-Pullover gehen würden.

Es wird vom Verein auch eine Beileidskarte geben, bei der sich jeder der möchte gerne daran beteiligen kann.

Im Anschluss an die Beerdigung ist jeder der möchte noch auf den Baseballplatz eingeladen zum gemeinsamen Treffen und Trauern. Es gibt Kaffee, Kuchen sowie andere Getränke.

-
-
-
- 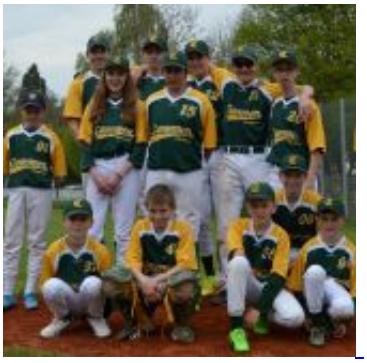
-
-

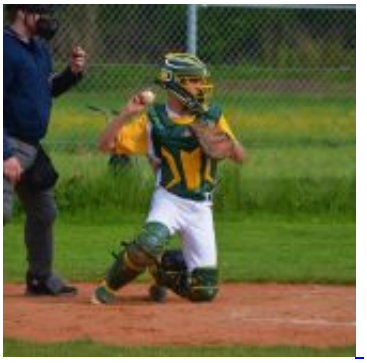

- 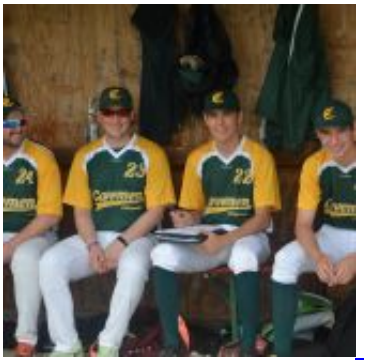
-

Nach oben