BERICHT

19. Mai 2025

Jugend mit zweiten Split der Saison gegen Stuttgart

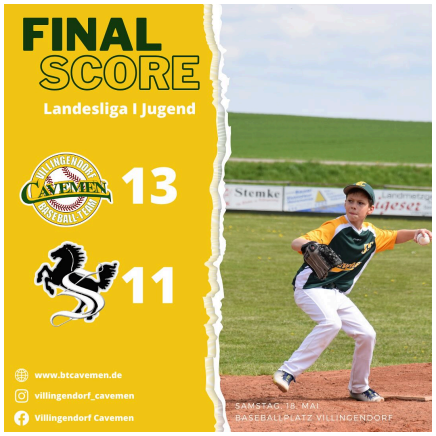

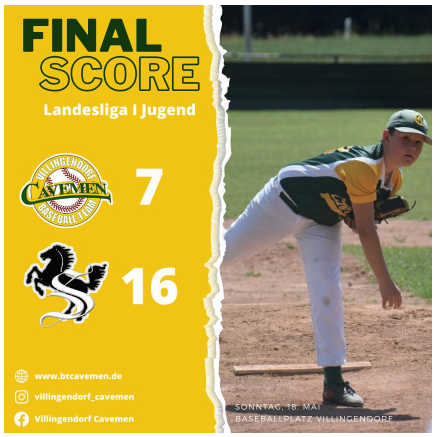

Die Jugend hat heute Zuhause einem Double Header gegen Stuttgart gespielt, ein Spiel gewonnen mit 13-11, eins verloren mit 7-16 und dadurch auch den zweiten Spieltag mit einen zweiten Split (Unentschieden) abzuschließen.

Highlights waren das Pitching von Max Roth und Fionn Braunbarth, ein Homerun von Max im ersten Spiel und ein Triple von Arne Hestermann im zweiten Spiel.
Die Kids waren richtig gut drauf und haben einen großen Zusammenhalt im Team bewiesen, auch wenn es mal nicht so gut lief wurde nicht aufgegeben, sondern bis zum Ende gekämpft - so konnte das erste Spiel auch souverän gewonnen werden. Beim zweiten Spiel war dann schon merklich die Luft raus und die Kids etwas müde, daher konnten die Stuttgarter dann nicht mehr eingeholt werden.

Die Trainer sind sehr stolz auf das Team und die tolle Leistung heute. Als „Player of the Day“ wurde Max Roth als Pitcher geehrt. Bereits am kommenden Samstag treffen sich beide Teams erneut - diesmal jedoch

in Stuttgart.

Nach oben