BERICHT

2. Juli 2019

Deutlicher Sieg für die Cavemen

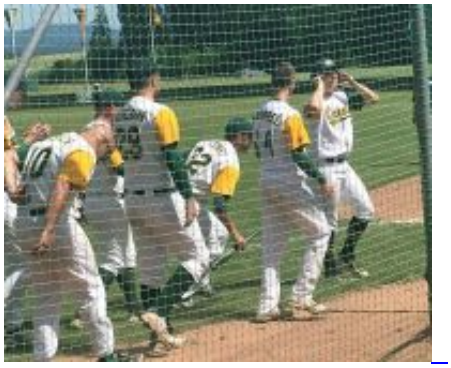

In einer wahren Hitzeschlacht zeigten die Villingendorfer Baseballer um Ihren Coach Martin Weber gegen die junge und unerfahrene Mannschaft der grenznahen Franzosen aus dem Dreiländereck, erneut deutlich ihre Titelambition. Nach nur 3 Innings wurde das Spiel, das trotz der vielen Runs über 2,5 Stunden andauerte, wegen der 20-Run Rule (Abstand mit mindestens 20 Punkten) vorzeitig beendet. Ein wahres Schlagfeuerwerk zündete dabei die Mannschaft der Höhlenmenschen, zur Freude der wie gewohnt, vollbesetzten Zuschauertribüne, die mit einem Homerun von Jan Müller ihren Höhepunkt erfuhr. Dieser wurde dann zum Ende des Spiels auch wegen seinem Schlagdurchschnitt von 1000 (alle Schlagchancen wurden genutzt um auf Base zu kommen) zum Player oft the Game ernannt.

Nächstes Spiel: Am kommenden Sonntag, den 07.07. um 14 Uhr gegen die Bretten Kangaroos. Beginn ist um 14:00 Uhr im Ballpark Riedwasen in Villingendorf.

Am 14.07.19 geht es zum entscheidenden Spiel nach Ladenburg. Hier wird ein Fanbus eingesetzt. Wer mitfahren möchte, bitte bei Andrea Hauser 0171 8149532 per Whatsapp melden.

Nach oben